Elle me dit

SATB

Paroles et musique: Mika
Arrangement: Guy Demers

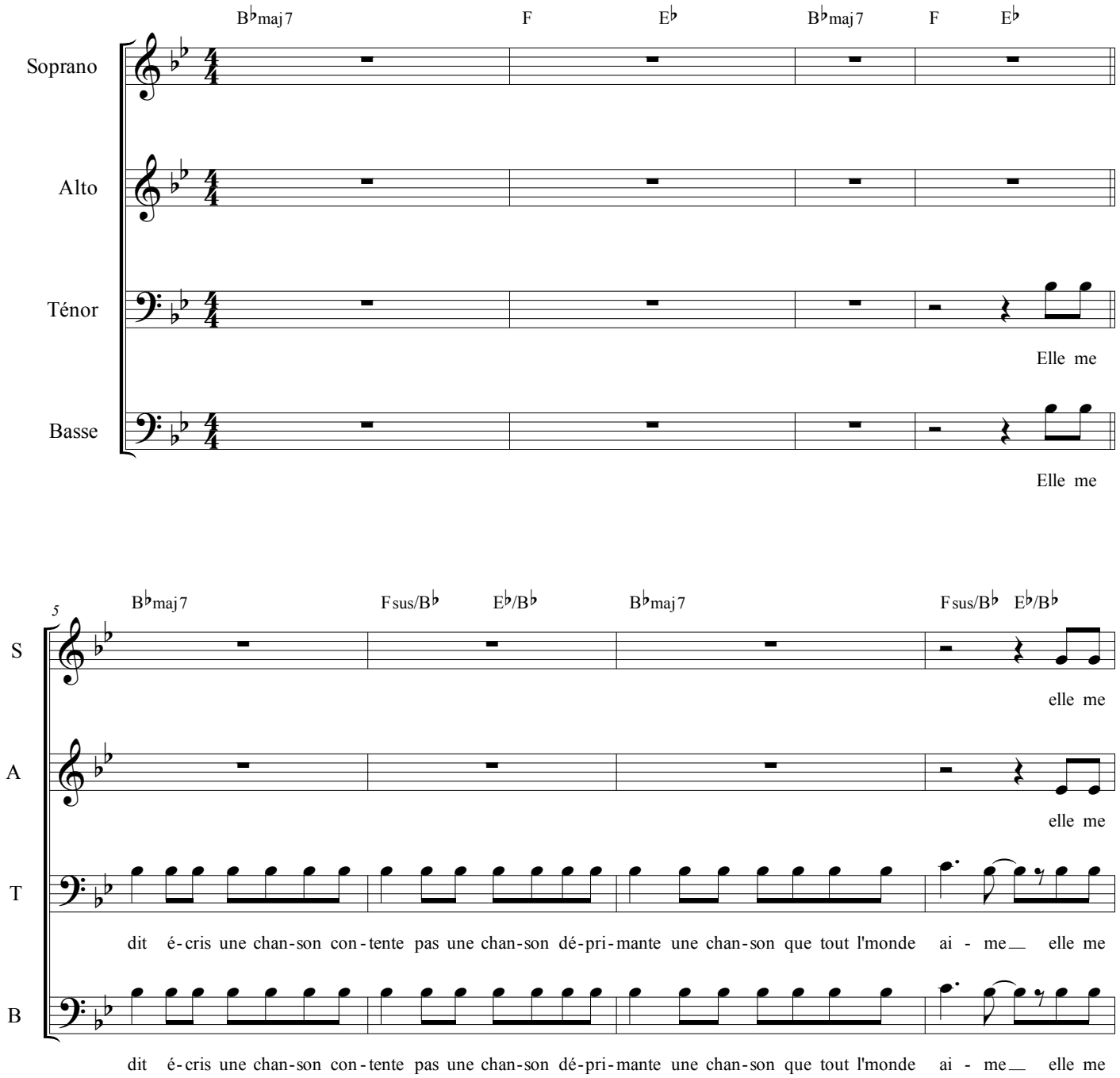

Toute reproduction de cet arrangement est interdite sans le consentement de l'arrangeur
guydemers45@videotron.ca

Elle me dit

9

B♭maj7 | F sus/B♭ | E♭/B♭ | B♭maj7 | F sus/B♭ | E♭/B♭

S: dit | elle me

A: dit | elle me

T: dit tu de-vien-dras mil-liar-daire t'au-ras de quoi ê-tre fier ne fi-nis pas comme ton pè-re elle me

B: dit tu de-vien-dras mil-liar-daire t'au-ras de quoi ê-tre fier ne fi-nis pas comme ton pè-re elle me

13

B♭maj7 | F sus | E♭ | B♭maj7 | F sus/B♭ | E♭/B♭

S: dit | elle me

A: dit | elle me

T: dit ne t'en-ferme pas dans ta chambre vas-y se-coue-toi et danse dis-moi c'est quoi ton pro-blè-me elle me

B: dit ne t'en-ferme pas dans ta chambre vas-y se-coue-toi et danse dis-moi c'est quoi ton pro-blè-me elle me

17

B♭maj7 | F sus | E♭ | B♭maj7 | F | E♭

S: dit | tu fi-ni-ras comme ton frè-re

A: dit | tu fi-ni-ras comme ton frè-re

T: dit qu'est'ce que t'as, t'as l'air coin-cé t'es dé-fon-cé ou t'es gay tu fi-ni-ras comme ton frè-re elle me dit

B: dit qu'est'ce que t'as, t'as l'air coin-cé t'es dé-fon-cé ou t'es gay tu fi-ni-ras comme ton frè-re elle me dit

21

B♭ Fsus Gm7

S: Un jour tu com - pren - dras

A: Elle me dit c'est ta___ vie fais c'que tu veux tant___ pis

T:

B: Elle me dit c'est ta___ vie fais c'que tu veux tant___ pis

24

E♭ B♭ Fsus

S: un jour tu t'en vou - dras

A: elle me dit t'es trop nul sors un peu de ta___ bulle

T:

B: elle me dit t'es trop nul sors un peu de ta___ bulle

27

Gm7 E♭ B♭maj7 Fsus E♭

S: tu fais n'im-por-te___ quoi on di-rait que t'aime ça

A: pour-quoi tu gâches ta vie pour-quoi tu gâches ta vie

T: pour-quoi tu gâches ta vie pour-quoi tu gâches ta vie

B: